

ZÁBRADLÍ SCHODIŠTĚ – Z.02 – DETAIL SLOUPKU 1:5

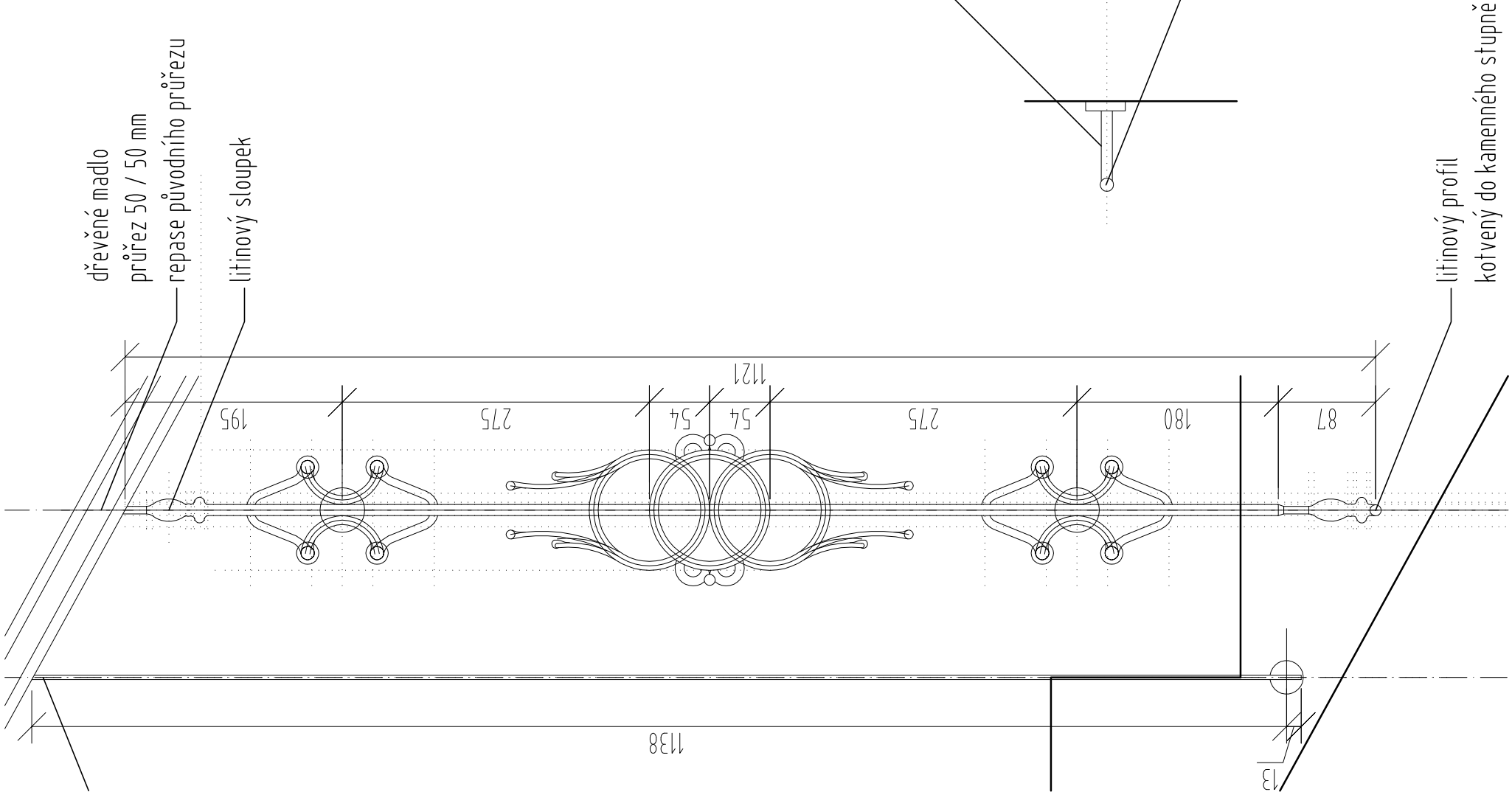

ZÁBRADLÍ SCHODIŠTĚ Z.02 – 1:10

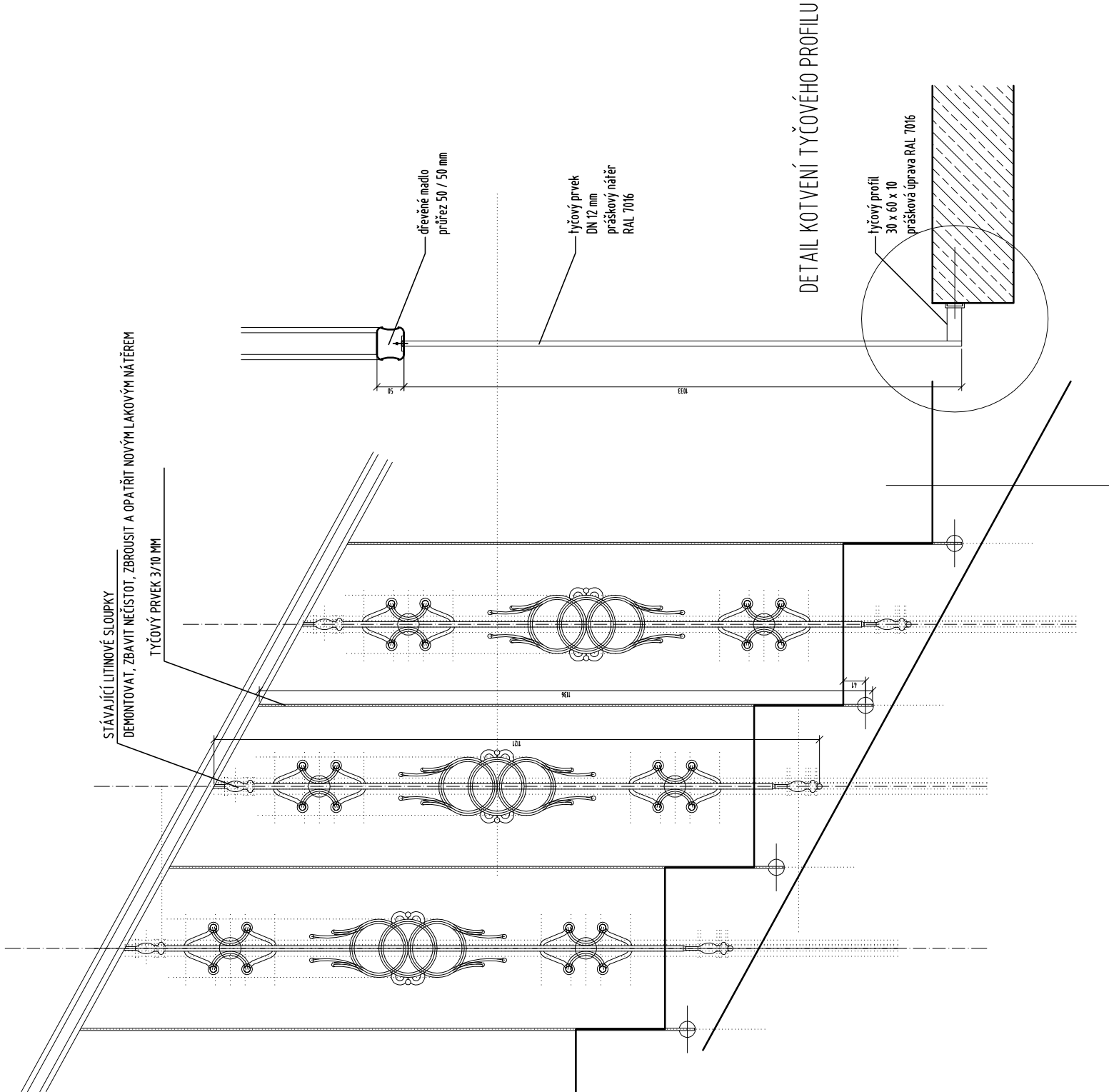

| | | | |
|--|--|--|-----------------|
| autor/projektant Ing. arch. Marek Lehmann e-mail: lehmann@archgroup.cz, tel. +420603957834 Ing. arch. Jan Malec e-mail: malec@archgroup.cz, tel. +420603263538 vypracoval | | akce REKONSTRUKCE BYTOVÉHO DOMU Č.P. 244 rekonstrukce bytového domu č.p. 244, na parcele č. 111, 156 v k.ú. Heřmanův Městec | skladby Z.02 |
| část ZÁMEČNICKÉ VÝROBKY | | měřítko 1:10 | 5 |
| výkres SCHODIŠTĚ Z.02 | | číslo výkresu D.1.1.2.34 | |